1885 1985

100 JAHRE

MGV EINTRACHT VOSSHEIDE

Gaststättenbetriebe

Veranstaltungsorganisation

MEILENBROCK

4939 Steinheim - Vinsebeck

Hornsche Straße 12

Telefon (0 52 33) 52 14

liefert Ihnen Festzelte

und organisiert Großveranstaltungen

mit und ohne Bewirtschaftung

Grußwort

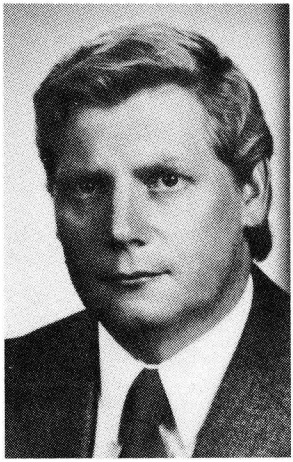

100 Jahre Männergesangverein „Eintracht" Voßheide - wahrhaft ein Anlaß, sich in festlicher Stunde aller Daten und Ereignisse der Vergangenheit zu erinnern, aber auch Dankbarkeit zu erweisen gegenüber allen Männern, die bis zum heutigen Tage in bewußter Verantwortung die Geschicke dieser Chorgemeinschaft bestimmt haben.

Zu diesem 100jährigen Jubiläum und den damit zum Ausdruck kommenden Zugehörigkeitsgefühl gratuliere ich im Namen des Lippischen Sängerbundes und natürlich auch selber ganz herzlich.

Im Musikleben unseres Volkes ist dem Gesang seit eh und je ein besonderer Stellenwert zugekommen. Mit dem Dichterwort „Singe, wem Gesang gegeben" wird treffend umrissen, was das Herz eines jeden Sängers erfüllt. Er kennt das Gefühl der Freude beim frohen Klang eines Liedes ebenso wie die Lebenskraft, die er an heiteren und ernsten Tagen aus dem Gesang schöpft. Neben dem persönlichen Engagement zur bewußten Pflege von Musik und Kultur steht das Bekenntnis zur großen Gemeinschaft der Sangesbrüder.

Das freundschaftliche Miteinander bereichert den Alltag und fördert Toleranz und Verständnis.

Der Chorgesang als wesentlicher Bestandteil musikalischen Schaffens ist Ausdruck echten Menschseins, weil er das Verbindende fördert. Deshalb muß der Chorgesang der breiten Mehrheit der Bevölkerung zugänglich und verfügbar gemacht werden. Es freut mich, daß sich der Jubiläumschor dieser Aufgabe stets mit besonderem Erfolg verschrieben hat. Er ist ein anspruchsvoller und leidenschaftlicher Werber für den Chorgesang.

Ich wünsche dem Männergesangverein „Eintracht" Voßheide über das 100jährige Jubiläum hinaus weiter viel Erfolg, zum Wohle der Musik und damit zum Wohle der Menschen, die sich an der Musik erfreuen.

Heinz Langejürgen
Präsident des Lippischen Sängerbundes e.V.

Grußwort des Regierungspräsidenten zum 100jährigen Bestehen des MGV „ Eintracht " Voßheide

Der 100. Geburtstag des MGV „ Eintracht " Voßheide ist zunächst einmal ein Grund zur Freude und zu berechtigtem Stolz : Wenn eine allein auf dem Freiwilligkeitsprinzip beruhende Vereinigung seit mehr als drei Generationen viele hundert Mitglieder zueinander zu führen und zusammenzuhalten vermochte, ist dies eine Gemeinschaftsleistung, die weit außerhalb des Selbstverständlichen liegt.

Der herausragende Geburtstag gibt aber auch Anlaß zur Dankbarkeit und zum Nachdenken : Zur Dankbarkeit denen gegenüber, die unter z.T. sehr schwierigen Bedingungen in der Vergangenheit dem Verein die Treue gehalten und ehrenamtlich Funktionen und Verantwortung übernommen haben ; Anlaß zum Nachdenken darüber, woraus ein so starkes, einigendes Band beschaffen ist, das über ein Jahrhundert hinweg Kriegs - und Krisenzeiten überdauert und bislang den Einzug von Fernsehgeräten und Stereoanlagen in die Wohnzimmer erstaunlich unbeschadet überstanden hat.

Die Freude am Gesang und die Pflege der Geselligkeit waren sicherlich die Hauptfäden, aus denen dieses Band gewirkt war, und ich bin überzeugt, daß es daraus auch künftig seine Festigkeit beziehen wird. Überzeugt bin ich auch davon, daß die Bedeutung des gemeinschaftlich gepflegten Gesangs heute noch höher anzusiedeln ist als früher. Um den Trend zur kulturpolitisch und verhängnisvollen Aufteilung in immer weniger Musikproduzenten und immer mehr Musikkonsumenten sowie der wachsenden Gefahr der Isolierung des einzelen entgegenzuwirken, brauchen wir den Anstoß zum „ Selbermachen ". Hier ist die private Initiative unverzichtbarer denn je.

Mit meiner Gratulation zum 100. Geburtstag verbinde ich darum den herzlichen Wunsch, daß der MGV „ Eintracht " Voßheide auch weiterhin so erfolgreich kultur - und freudestrahlend wirken möge wie bisher.

Grußwort

Zum 100jährigen Bestehen des Männergesangvereines „Eintracht" Voßheide darf ich im Namen des Kreises Lippe die herzlichsten Glückwünsche aussprechen.

Es ist ein überaus stolzes Jubiläum, das der Männergesangverein „Eintracht" Voßheide in diesem Jahr feiern kann. Vor 100 Jahren war es, als mit wohlklingenden Stimmen ausgestattete Bürger der Gemeinde der gemeinsamen Pflege des Liedgutes einen organisatorischen Rahmen gaben. Dieser Rahmen hat sich als stabil erwiesen, als so ausgeprägt, daß der Verein jetzt auf 100 Jahre seines Bestehens zurückblicken kann.

Das 100jährige Bestehen des Männergesangvereins ist Anlaß, das Jubiläum festlich zu begehen. Aber es ist mehr als ein festlicher Anlaß. Die zurückliegenden zehn Jahrzehnte, die von zwei Weltkriegen überschattet wurden, haben unser Leben in einer Weise gezeichnet, die nicht aus der Erinnerung zu löschen sein wird. Natürlich sind die Ereignisse auch am Leben des Vereins nicht spurlos vorübergegeangen. Aber eines ist uns in den schweren Zeiten immer wieder deutlich geworden. Die Tatsache nämlich, daß das Bekenntnis zur Gemeinschaft, das Bekenntnis zum Vereinsleben, den Gemeinschaftssinn geprägt und gefördert hat.

Der Männergesangsverein „Eintracht" Voßheide hat in den 100 Jahren seines Bestehens mit Liebe und Hingabe das Lied und den Chorgesang gepflegt und den Mitmenschen mit der Freude am Singen Freude schlechthin geschenkt. Die Beschäftigung mit der Musik gehört zu den Dingen, deren die Menschen wohl nie überdrüssig werden. Deshalb kann der Verein mit Optimismus in die Zukunft blicken.

Allen Mitgliedern, deren Einsatz und Engagement das gemeinsame Werk erst ermöglichen, gilt dafür mein Dank. Alle Mitglieder möchte ich bitten, den erfolgreichen Weg weiterzugehen und in dem Bemühen um die Pflege des Liedgutes nicht nachzulassen.

Dem Männergesangverein „Eintracht" Voßheide wünsche ich auch für die Zukunft Freude und Erfolg bei der Erfüllung seiner schönen und zeitlosen Aufgabe.

Wegener
Landrat

Grußwort

Die Alte Hansestadt Lemgo gratuliert dem MGV „Eintracht" Voßheide zum 100. Geburtstag. Mit den Sängern im traditionsreichen Chor freue ich mich über dieses seltene Jubiläum, zu dem ich ihnen die besondere Anerkennung der alten Hansestadt übermittele. 100 Jahre MGV „Eintracht" Voßheide heißt, daß über ein Menschenleben hinaus es in Voßheide immer wieder Bürger gegeben hat, die im Interesse unserer Kultur Zeit und auch Geld geopfert haben, um ihren Mitbürgern die Schönheit unseres Liedgutes nahe zu bringen.

Im Verlaufe dieses Jahrhunderts hat der MGV „Eintracht" Voßheide sich nah und fern einen ausgezeichneten Ruf erworben, auf den die Sänger stolz sein können.

Ich wünsche dem Verein für die Zukunft alles Gute und für die Jubiläumsveranstaltungen den Vereinsmitgliedern und den hoffentlich zahlreichen Gästen viel Freude.

Alte Hansestadt Lemgo
Reinhard Wilmbusse MdL
Bürgermeister

Grußwort

Zum 100jährigen Bestehen spreche ich dem Männergesangverein „Eintracht" Voßheide meine herzliche Gratulation aus.

Ich wünsche dem Verein auch für die kommenden Jahrzehnte Glück und Erfolg bei seinem Wirken, verbunden mit der Hoffnung, daß sich auch in der Zukunft viele, vor allem junge Menschen für das Lied und den Gesang begeistern.

In der heutigen Zeit wird oft beklagt, daß sie gekennzeichnet sei durch materielles Zweckdenken und Gewinnstreben, während gleichzeitig Gemeinschaftssinn und Idealismus immer stärker in den Hintergrund gedrängt würden. Daß das generell nicht richtig ist, beweist unter anderem Ihr 100jähriger Geburtstag.

Die Gesangvereine tragen durch die Pflege des Liedgutes der engeren und weiteren Heimat zur Erhaltung und Vertiefung des kulturellen Lebens bei. Ihre Arbeit sorgt dafür, daß die unschätzbaren Werte, die uns die Musik in so hohem Maße vermitteln kann, in die Städte und Dörfer hineingetragen werden. Dazu hat der Männergesangverein „Eintracht" Voßheide in seiner 100jährigen Geschichte nachhaltig beigetragen.

Namens der Verwaltung der Alten Hansestadt Lemgo wünsche ich dem Gesangverein und allen aktiven Sängern weiterhin Erfolge bei der Arbeit und Glück und Segen für die Zukunft.

(Rügge)
Stadtdirektor

Grußwort

Das hundertjährige Bestehen eines Vereines stellt in unserer schnellebigen Zeit eine Besonderheit dar. Der MGV „Eintracht" Voßheide darf dieses Jubiläum voller Stolz begehen. Hat er doch immer wieder beispielhaft zu erkennen gegeben, welch bindende Kräfte im gemeinsamen Singen freiwerden, und wie gerade die so selten gewordenen Tugenden der Treue und Beständigkeit in diesem Verein sich bewährt haben.

Obwohl am östlichen Rand der Großgemeinde gelegen, darf der MGV „Eintracht" Voßheide der Aufmerksamkeit der Alten Hansestadt und ihrer für die kulturellen Belange zuständigen Gremien stets gewiß sein.

Ich grüße die Sänger des MGV „Eintracht" Voßheide, die Gastchöre und die Besucher der Festtage.

Der Vorsitzende des Kulturausschusses
des Rates der Alten Hansestadt Lemgo

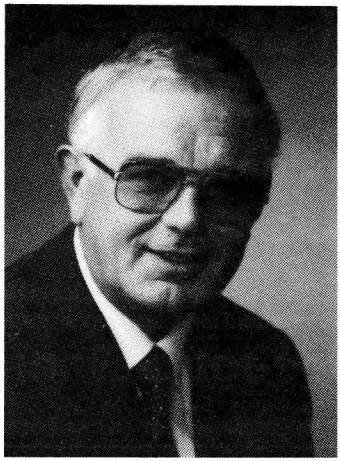

Grußwort

Liebe Sänger vom Männergesangverein „Eintracht" Voßheide!

Als Vorsitzender der Sängergruppe Brake gratuliere ich dem MGV „Eintracht" Voßheide zum 100 jährigen Jubiläum im Namen aller Gruppenvereine auf das herzlichste.
Eine menschliche Gemeinschaft hat in nunmehr 100 Jahren bewiesen, daß die ihr innewohnende Kraft und Idee stärker gewesen ist, als die zermürbende Kraft der Zeit. Darin liegen höchste Anerkennung und schönster Glückwunsch für diesen Geburtstag, zugleich aber auch die Hoffnung, daß Sie mit Ihrem Chor über weitere Jahrzehnte Harmonie, Schönheit und Freude zu schenken vermögen.
In den vergangenen Jahrzehnten ist Ihnen das bei eigenen Veranstaltungen und auch bei der Mitwirkung im Rahmen von überörtlichen Konzerten der Sängergruppe gelungen. Ich wünsche Ihnen weiterhin viel Glück und Freude bei der Pflege eines der wertvollsten Kulturgütern unserer Zeit.
Auf eine glückliche Zukunft

Rudi Wehrmann
Vorsitzender der Sängergruppe Brake

Grüß Gott mit hellem Klang

So lautet ein Sängerspruch mit dem wir unsere Gäste gerne begrüßen. Wir freuen uns, daß Sie mit uns dies nicht alltägliche Fest feiern wollen. Unsere Herzen sind voller Musik und der Gesang ist das Herzstück der Musik. Die menschliche Stimme ist das uns von der Natur verliehene Musikinstrument.

Dem Gesang wohnt aber nicht nur die Kraft inne, der Seele des Menschen Ausdruck zu verleihen ; der Gesang hat außerdem eine gemeinschaftsbildende Macht, der im Chor die Stimme des Volkes zum Klingen bringt.

Diese Macht hat uns Sänger im MGV „ Eintracht " Voßheide vereinigt. Die Musik und der Gesang sollen auch die Verbindung vertiefen, die zwischen Bevölkerung, den Nachbarvereinen und uns besteht.

In diesem Sinne begrüße ich alle Gäste und wünsche Ihnen bei unserem 100 jährigen Jubiläumsfest erbauliche Stunden und gute Unterhaltung.

Schmidt

Vorsitzender des MGV
„ Eintracht " Voßheide

Grußwort

Der Chorgesang ist in unserer Heimat zu einem festen Bestandteil des kulturellen Lebens geworden. Dem Chorgesang auch weiterhin nach besten Kräften zu dienen und ihn zu fördern, soll unser höchtes Ziel sein.

Die Sänger des MGV „ Eintracht " Voßheide finden in der Pflege des deutschen Liedes den seelischen Ausgleich für ihre vielfältigen und anstrengenden beruflichen Aufgaben.

Ich hoffe, daß die regelmäßig wiederkehrenden Veranstaltungen des MGV „Eintracht " Voßheide mit dazu beitragen, nicht nur den nun seit 100 Jahren währenden Gemeinschaftsgedanken fortbestehen zu lassen und noch zu verstärken, sondern auch in jedem einzelnen Sänger die Überzeugung wecken, daß seine Liebe und Treue zum deutschen Lied und Chorgesang heiliger Dienst am Volksganzen und seiner kulturtragenden Werte ist und sein muß.

Chorleiter des MGV Voßheide

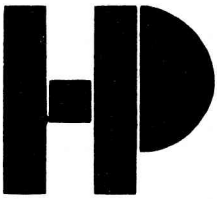

25 Jahre

Heizung
Lüftung
Klimatechnik
Sanitär- und
Elektroinstallationen

Harry Patzwaldt GmbH

4920 Lemgo 1, Echternstraße 117
Brake, Grasweg 22
Tel. 05261/3084

Energiebewußte Heiztechnologie

Wärmepumpen und Wärmerückgewinnung

Für **Spiel, Hobby, Freizeit**

sind wir zuständig!

Große Auswahl
Große Leistung
günstiger Preis
durch VEDES-Verbund
mit 500 Fachgeschäften

niehaus
Lemgo, Mittelstraße 93

V·A·G
Audi VW

Gebr. Bauerrichter

VW - Audi - Kundendienst u. Verkauf
Shell-Station

Lemgo, Hamelner Str. 26, Tel. 4911

Hätten Sie nicht Lust zum Singen?

Wir proben jeden Montag

von 20.00 bis 22.00 Uhr

im Vereinslokal „Bergkrug."

Versuchen Sie es doch mal, wir

freuen uns auf Ihren Besuch.

H. BRENNERT OHG

BAUGESCHÄFT **Ing. grad.**

Hoch- und Stahlbetonbau
Sanierungsarbeiten

Wasserfurche 3
Tel. 05261/8205

4920 Lemgo 1-Brake

Ernst-J. NULLMEIER

MINERALÖLE-
ABSETZMULDEN

Wiembecker Str. 52 - 4920 Lemgo - Tel. (05261) 8188 + 87188

Braker Funk-Taxi
Alfred Dauskardt

Niedernhof 8
4920 Lemgo 1 - Brake

05261/ 8349

Krankenfahrten mit
Kassenabrechnung
Busfahrten bis 34 Personen

TAG- UND NACHTDIENST

Besitzer Dietmar Liske
Voßheiderstraße 190
4920 Lemgo, Tel.87921

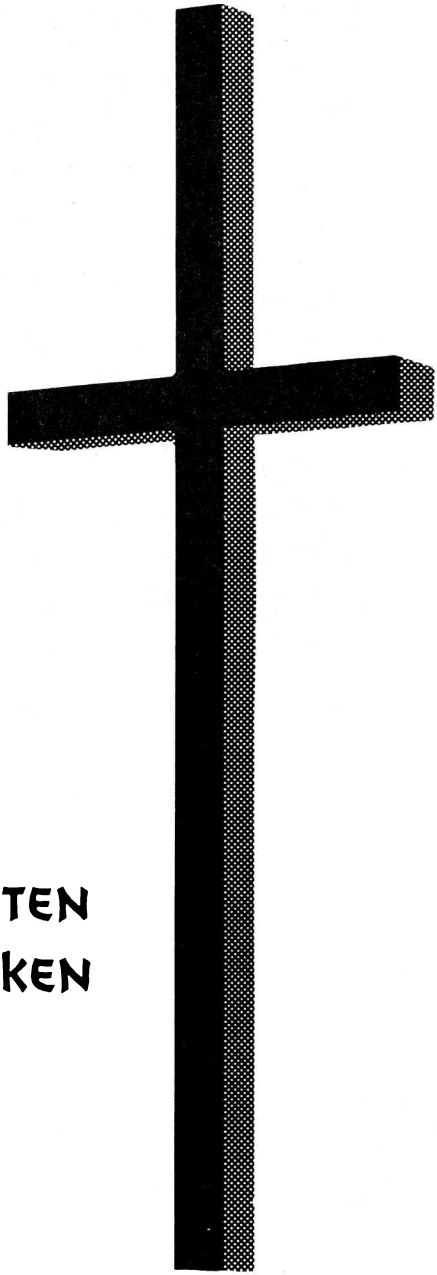

UNSEREN TOTEN ZUM GEDENKEN

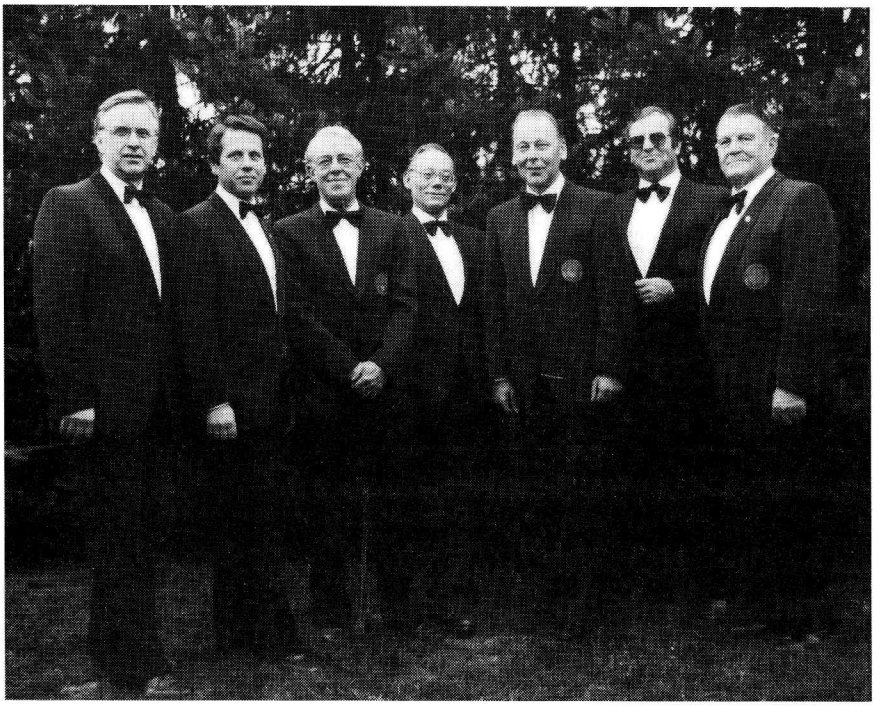

Unser amtierender Vorstand

Karl - Heinz Schmidt, 1. Vorsitzender
Rolf Pieper, 2. Vorsitzender
Klaus Drauschke, 1. Kassenführer
Walter Schöning, 2. Kassenführer
Rolf Mikliß, 1. Schriftführer
Walter Pethig, 2. Schriftführer

Herzlichen Dank

allen Freunden und Gönnern, die uns durch eine Spende oder durch ein Inserat in dieser Festschrift unterstützten und damit halfen, unser 100 - jähriges Vereins - Jubiläum zu feiern.
Wir bitten Sie freundlichst die hiesigen und auswärtigen Geschäftsempfehlungen zu beachten.

Ihnen gehört unsere
ganze Aufmerksamkeit

Wir bieten Ihnen
· Perfekte Schnitte
· Kurbehandlungen
· Aktuelle Frisuren
· Natürliche Formwellen
· Brillante Haarfarben
· Strähnen - Blondierungen

Wir beraten und bedienen
Sie gerne

Damen und Herren
Friseur - Salon
Schröder
Kluckhofer Weg 2
4920 Lemgo - Voßheide
Tel.: 05261 / 8572

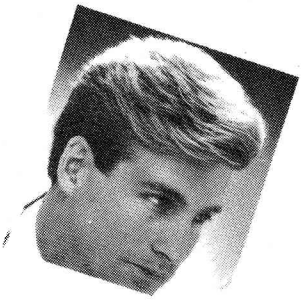

Umweltbewußt sparen.
Wir stellen Ihren Motor nach Werksrichtlinien sauber ein.

Expreß Service.
Keine Terminvereinbarung.
Keine Wartezeiten.
Wir kontrollieren und reparieren sofort.

Ihr V.A.G Partner

Günther Niere
4933 Blomberg - Donop

V·A·G Audi

Vorsitzende und Chorleiter im Verlauf der Vereinsgeschichte

Vorsitzende		Chorleiter	
Ernst Fuhlhage	1885 - 1893	Chr. Röding	1885 - 1889
Potthast	1893 - 1904	Bödecker	1889 - 1892
Ludwig Henjes	1904 - 1931	Kehde	1892 - 1898
		Otto Wülker	1898 - 1908
		Karl Baule	1908 - 1919
		Alex Heimbecher	1919 - 1955
Ferd. Brinkmann	1931 - 1933		
Ernst Winter	1933 - 1952		
Walter Fuhlhage	1952 - 1955	Otto Struckmeier	1955 - 1970
Heinr. Hilker	1955 - 1960		
Heinr. Schröder	1960 - 1970		
Bruno Dux	1970 - 1972	Werner Lindlein	1970 -
Hugo Bracht	1972 - 1975		
Karl Heinz Schmidt	1975 -		

Der Männergesangverein Eintracht Voßheide sagt herzlichen Dank für sorgen und bemühen um das Deutsche Lied, den Chor und den Verein!

Unsere Ehrenmitglieder

Willi Adam
Heinrich Ehlebracht
Adolf Deppe
Walter Schöning
Heinrich Schröder
Arthur Wolff

MISCHE - WINTERGÄRTEN - ÜBERDACHUNGEN

Ein Begriff für Wertbeständikeit Schönheit und Qualität !

Direkt von Ostwestfalens großem Hersteller!!

Mische

Überdachungen

GEMILUX

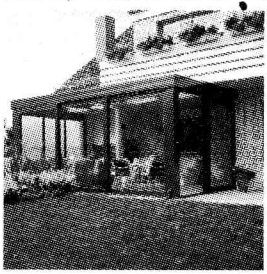

- Wintergärten - Überdachungen
- Markisen - Balkone
- Türen + Fenster - Rolläden

Besuchen Sie unsere 500 qm große AUSSTELLUNG und gleichzeitig die schöne Hansestadt LEMGO

Öffnungszeiten:		**So. SCHAUTAG**
Mo.-Fr.	9.00 - 18.00 Uhr	(kein Verkauf)
Sa.	10.00 - 18.00 Uhr	von 10.00 - 18.00 Uhr

Trifte 61 · Industriegebiet West
4920 Lemgo

Telefon 0 52 61 / 6 80 09

Direkt von Ostwestfalens großem Hersteller!!

Mische

Überdachungen

GEMILUX

- Wintergärten - Überdachungen
- Markisen - Balkone
- Türen + Fenster - Rolläden

Besuchen Sie unsere 500 qm große AUSSTELLUNG und gleichzeitig die schöne Hansestadt LEMGO

Öffnungszeiten:		**So. SCHAUTAG**
Mo.-Fr.	9.00 - 18.00 Uhr	(kein Verkauf)
Sa.	10.00 - 18.00 Uhr	von 10.00 - 18.00 Uhr

Trifte 61 · Industriegebiet West
4920 Lemgo

Telefon 0 52 61 / 6 80 09

Direkt von Ostwestfalens großem Hersteller!!

Mische

Überdachungen

GEMILUX

- Wintergärten - Überdachungen
- Markisen - Balkone
- Türen + Fenster - Rolläden

Besuchen Sie unsere 500 qm große AUSSTELLUNG und gleichzeitig die schöne Hansestadt LEMGO

Öffnungszeiten:		**So. SCHAUTAG**
Mo.-Fr.	9.00 - 18.00 Uhr	(kein Verkauf)
Sa.	10.00 - 18.00 Uhr	von 10.00 - 18.00 Uhr

Trifte 61 · Industriegebiet West
4920 Lemgo

Telefon 0 52 61 / 6 80 09

HENNIG-MÖBEL

DIE SICHERE ADRESSE FÜR IHRE EINRICHTUNG

- Trendaktuelle Modelle
- Leistungsstarke Preise
- Service von der Planung bis zur Lieferung
- Teilzahlung möglich

Das sind nur einige Punkte unserer Leistungen

Hennig - Möbel GmbH, Schloßstr.7, 4920 Lemgo Tel. 05261 / 88025

Unser Chor erhielt in diesem Jahr auf Grund seines hundertjährigen Bestehens die höchste staatliche Auszeichnung für Chorvereinigungen. Der Festakt für die Verleihung der Zelterplakette fand am 19. Mai 1985 in Salzuflen statt.

Karl - Friedrich Zelter

Karl - Friedrich Zelter wurde am 11. Dezember 1758 in der Nähe von Berlin geboren. Er erlernte das Maurerhandwerk, studierte aber nebenher mit großem Fleiß Musik. Im Jahre 1800 wurde er Leiter der Berliner Singakademie, gründete 1809 die erste deutsche Liedertafel und wurde 1811 als Professor an die Universität berufen.

Er, der freundschaftlich seit 1795 mit Goethe verbunden war, starb am 15. Mai 1832 in Berlin.

Die Mitglieder der Liedertafel waren damals Dichter, Komponisten und Sänger, die sich einmal monatlich trafen um gemeinsam die neukomponierten Lieder zu singen. Die Mitgliedschaft in der Liedertafel war allerdings von einer musikalischen Vorbildung abhängig.

Erst als auf diese Vorkenntnisse verzichtet wurde, bildeten sich viele Chorgemeinschaften mit stattlicher Mitgliederzahl.

Der Verdienst Zelters ist darin zu sehen, daß er durch seine Liedertafel auf die Möglichkeiten hinwies, die in einem volkstümlichen Chorgesang liegen und der Chorgesang breitere Volkskreise erreichte.

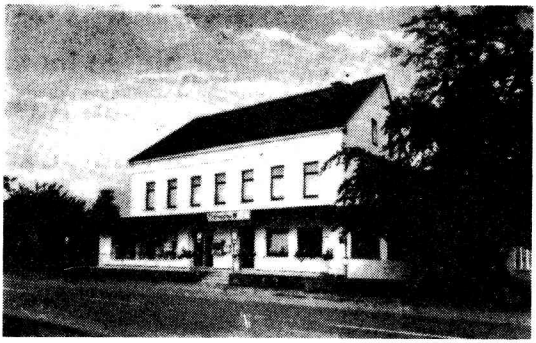

Seit 1670 im Familienbesitz

Gasthaus - Lebensmittel - Bäckerei

Ernst Fuhlhage

Lemgo-Voßheide

Nach einer Wanderung durch das

„Passadetal"

kehren wir ein im

Eickernkrug

Im Ausschank

Herforder Pils

100 Jahre

Männergesangverein Eintracht Voßheide

Ein Auszug aus der Vereinschronik

Eine Runde sangesfroher Männer unseres Dorfes fand sich am

5. Oktober 1885

zusammen und gründete den Männergesangverein

Eintracht Voßheide

Unter dem „ Ersten " 1. Vorsitzenden Ernst Fuhlhage und der Chorleitung des Lehrers Christian Röding begann ein reges Vereins - und Chorleben.

Im Jahre 1893 übernahm der Sangesbruder Potthast den Vereinsvorsitz und die Chorleitung lag in den Händen von Herrn Lehrer Bödecker.

Mit einer erfreulichen Entwicklung der Mitgliederzahl und der Chorleistung begann das neue Jahrhundert.

Ein besonderer Zeitabschnitt in der Vereinsgeschichte wurde erreicht, als im Jahre 1904 der Sangesbruder und „ Bergkrüger " Ludwig Henjes das Vereinsruder in die Hand nahm. Sein rastloser Einsatz für die Belange des Vereins wurde unterstützt und bereichert durch die erfolgreiche Chorarbeit des Herrn Kapellmeister Karl Baule, der im Jahre 1908 den Herren Kehde und Wülker als Chorleiter folgte. Der Chor des MGV bestand zu diesem Zeitpunkt schon aus etwa 20 Aktiven. Chorauftritte zu frohen und ernsten Anlässen, das Frühjahrsfest und die Veranstaltungen aus Anlaß des Stiftungsfestes waren schon damals festgelegte Punkte im Ablauf eines Sängerjahres. Gastauftritte bei befreundeten Nachbarchören rundeten ein solches Sängerjahr ab. Diese erfreuliche Entwicklung des Vereines dokumentierte sich im Jahre 1914 durch die Anschaffung und Weihe eines Vereinsbanners.

Der moderne Haarschnitt
für den Herrn

im Spezial-Herrensalon
vom Friseurmeister

Klaus Drauschke

Lemgo - Braker Mitte 48 - Tel. 83 87

Warum Miele Wäschetrockner besser sind als Sonne und Wind.

Wir zeigen es Ihnen

Ausstellung erweitert

OBERBRACHT
Elektroinstallationsbetrieb
Wasserfurche 9 · Tel. 8202

Miele Fachhändler mit autorisiertem **Kundendienst**

Im Service liegt unsere Stärke
● **Das ist Ihr Vorteil** ●

Ihre leistungsfähige Drogerie

Kosmetik-Institut
Sonnenbank
Foto-Quelle-Agentur - Paßbilder
Eduscho-Depot
Lotto-Toto-Annahmestelle - Glücksreisen-Vertrieb
Hagerty-Teppich-Reinigungs-Service

Drogerie H. Temp, Braker Mitte 4, Ruf 88096

Eine jähe Unterbrechung der Vereinsentwicklung bewirkte dann allerdings der Ausbruch des ersten Weltkrieges. In der Zeit von 1914 bis 1918 mußten zwangsläufig alle Aktivitäten eingeschränkt und später ganz eingestellt werden. Das grausame Geschehen riß zudem schmerzliche Lücken in die Sängerreihen des MGV.

Im Jahre 1919, der Verein hatte seine Tätigkeit soeben wieder aufgenommen, erfuhr der Übungsbetrieb des Chores einen einschneidenden Verlust durch den plötzlichen Abtritt des verdienstvollen Chorleiters Karl Baule. Für seine eindrucksvolle Arbeit in Verein und Chor wurde er zum Ehrenchorleiter ernannt.

Durch eine glückliche Fügung trat ein Mann ans Dirigentenpult, der durch sein Temperament und seine Musikalität den Chor auf lange Sicht prägen und auf beachtliche Leistungen bringen sollte, der unvergessene Lehrer an unserer Dorfschule, Alex Heimbecher. Seinem verdienstvollen Einsatz und der damit verbundenen Leistungssteigerung des Chores brachten unserem Dorf den Ehrentitel

„Dorf der Lieder" ein.

Im Jahre 1921, der MGV Eintracht stand im 35. Jahr seiner Vereinsgeschichte, schloß man sich dem Lippischen Sängerbund an.

Gut von altersher: Schöttker

KARL SCHÖTTKER
Brennerei-Likörfabrik Weinkellereien
LEMGO

FLUGREISEN · BAHNREISEN · PKW-REISEN · FERIENWOHNUNGEN · GRUPPENREISEN
KREUZFAHRTEN · BUSREISEN · HOBBY- u. AKTIV-URLAUB · KUR-URLAUB · FÄHRPASSAGEN
HOTELVERMITTLUNG · STÄDTEREISEN · AUTO-VERMIETUNG · REISEVERSICHERUNGEN u.a.

Jahr für Jahr sind wir viele Tausend Kilometer für SIE unterwegs. WARUM? Weil wir finden, daß das zu einem optimalen Kundenservice dazugehört. Und weil wir meinen, daß Sie einen Anspruch auf eine optimale Urlaubsberatung haben. Denn wir wollen, daß Sie mehr als „zufrieden" sein sollen.

Reisebüro Rampendal GmbH

Rampendal 10
D-4920 Lemgo
Telefon (0 52 61) 15544
Telex 931545

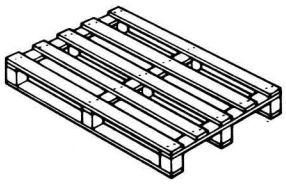

H. REHM OHG.
INDUSTRIE-PALETTEN
Maßbrucher Weg 9
4920 Lemgo-Voßheide
Telefon 0 52 61 / 86 52

Kein Bild- kein Ton- dann Telefon 0 52 61 / 39 39

Auf unseren Werkstatt-Service können Sie sich immer verlassen. Wir reparieren Ihr Hifi-, TV- und Videogerät preiswert und schnell. Natürlich mit Garantie!

Meisterbetrieb Michael Czechau · Breite Straße 65 · 4920 Lemgo ☎ 0 52 61/39 39

An den wirtschaftlichen Fundamenten rüttelten nun allerdings die Wirren der Inflationszeit. Brachte der traditionelle Sängerball Einnahmen von 231 640,– Reichsmark, so mußten für einen neuen Dirigentenstab 4 500,– Reichsmark ausgegeben werden. Der Sangesbruder Falke, damaliger Kassenwart, reagiert darauf auf seine Art! Er schließt das Kassenbuch im Jahre 1923 mit dem Satz:

„Wegen der blödsinnigen Geldwirtschaft Kasse geschlossen!“

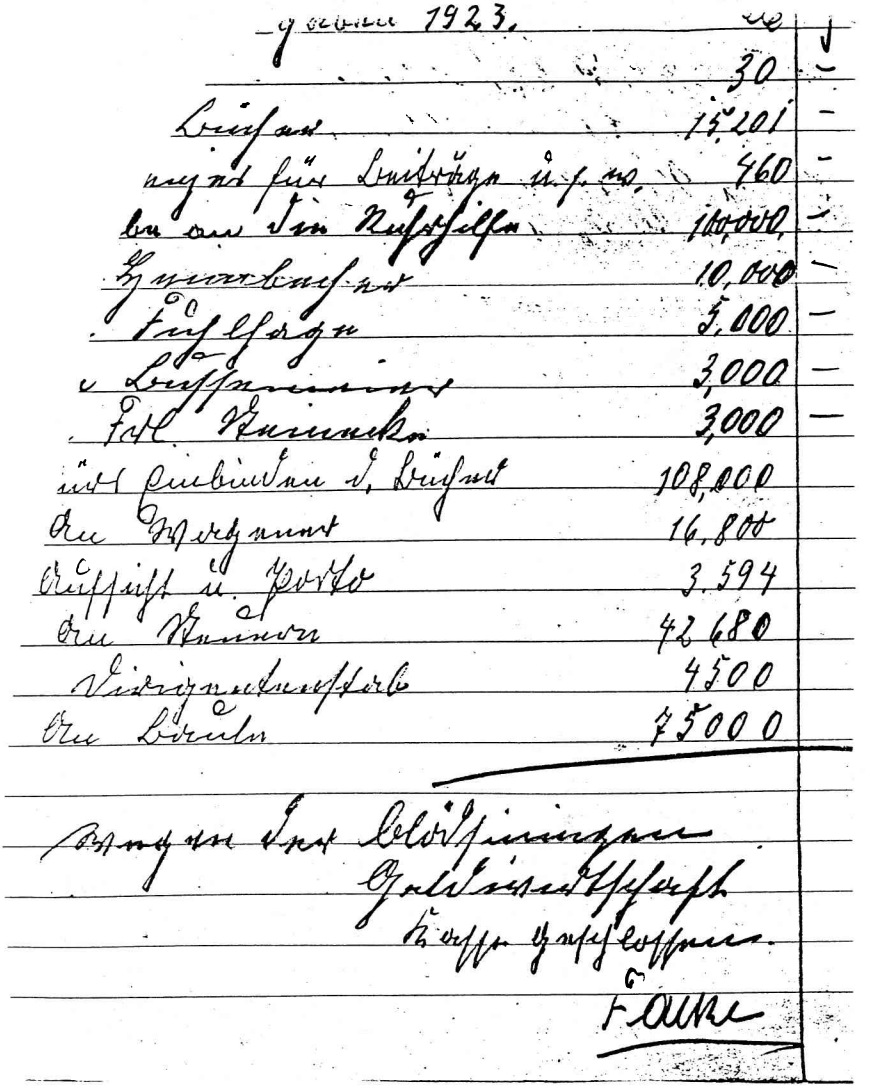

KERKHOFF WOHNMÖBEL

VOSSHEIDER
MÖBELGALERIE
EINZEL- UND ERGÄNZUNGSMÖBELPROGRAMME
HERGESTELLT IN DER BUNDESREPUBLIK DEUTSCHLAND

Kerkhoff Wohnmöbel GmbH

4920 Lemgo 1

Ab 1924 setzte dann allerdings wieder eine erfreulichere Entwicklung ein. 1927 gab sich der Chor und Verein eine Satzung.

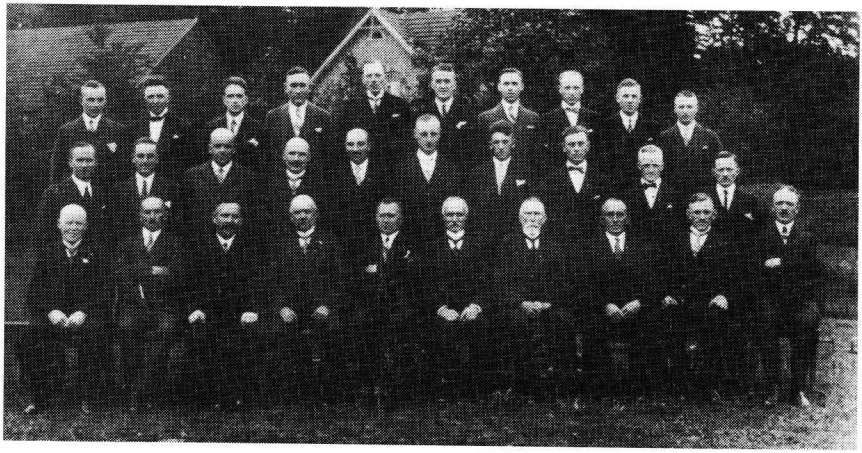

Männergesangverein „Eintracht" Voßheide im Sommer 1928

Oben: Paul Engellage, Paul Potthast, Heinr. Schröder, Fritz Rethmeier, Wilh. Delker, Fritz Tödtmann, August Ehlebracht, Ernst Delker, Willi Engelage, Ludwig Henjes

Mitte: Hermann Winter, Karl Engelage, Walter Fuhlhage, Heinrich Dux, Wilhelm Bracht, Wilh. Weege, Wilh. Sprick, Heinrich Lüdeking, Ernst Dux, Heinrich Danger

Unten: Wilh. Wenke, Ernst Winter, Ferd. Brinkmann, Ludwig Henjes, Alexander Heimbecher, Heinrich Schröder, Wilhelm Danger, Friedr. Falke, Friedr. Danger, August Dux

Steigende Mitgliederzahlen und erhebliche Leistungsteigerung im Chor waren Grundlagen dieser Entwicklung und bestätigten sich in guten Ergebnissen bei Wett - und Wertungssingen, den Konzerten aus Anlaß der Lippischen Sängertage in Brake und Voßheide ; einem ersten Ehrenpreis und Hauptehrenpreis beim Sängerwettstreit in Wöbbel im Mai 1930. Einen schönen Erfolg erzielte der Chor bei einem Kurkonzert in Bad Salzuflen am 14. September 1930.

Auf der Jahreshauptversammlung am 10. Januar 1931 legte Sangesbruder Ludwig Henjes nach über 25 jähriger verdienstvoller Tätigkeit sein Amt als erster Vorsitzender des MGV nieder. In Dankbarkeit und Hochachtung wählte die Versammlung den verdienstvollen Sangesbruder, der auch Inhaber höchster Vereins - und Verbandsehrungen war, zum Ehrenvorsitzenden des Vereins.

Nachfolger im Amt wurde der Sangesbruder Ferd. Brinkmann. Unter seiner Führung und der bewährten Chorleitung von A. Heimbecher faßt der Verein das sich nähernde 50 jährige Jubiläum ins Auge. Am 31. August und 1. September 1935 ist es dann soweit. Unter großer Beachtung in Öffentlichkeit und Presse, unter der Mitwirkung der Kapelle Baule, verschiedener Gastchöre und zahlreicher Mitbürger lief diese eindrucksvolle Veranstaltung in Harmonie und Eintracht ab.

Herforder Pils

Premium-Exquisit

Graf-Metternich-Brunnen
Fruchtsäfte
Coca Cola
Spirituosen - Weine

Gerhard Hölscher
Getränkevertrieb
4920 Lemgo 1 (Voßheide)
Kluckhofer Weg 61 - Telefon 8484

- GUT UND GÜNSTIG -

Die Adresse in Lemgo für Hifi, Video, TV und Schallplatten

expert

BASCHLEBE
Lemgo, Mittelstraße 68 · Telefon (05261) 4386
Kalletal, Am Markt 8 · Telefon (05264) 8484

expert DIE FACHGESCHÄFTE MIT DEM GÜNSTIGEN ZENTRAL-EINKAUF

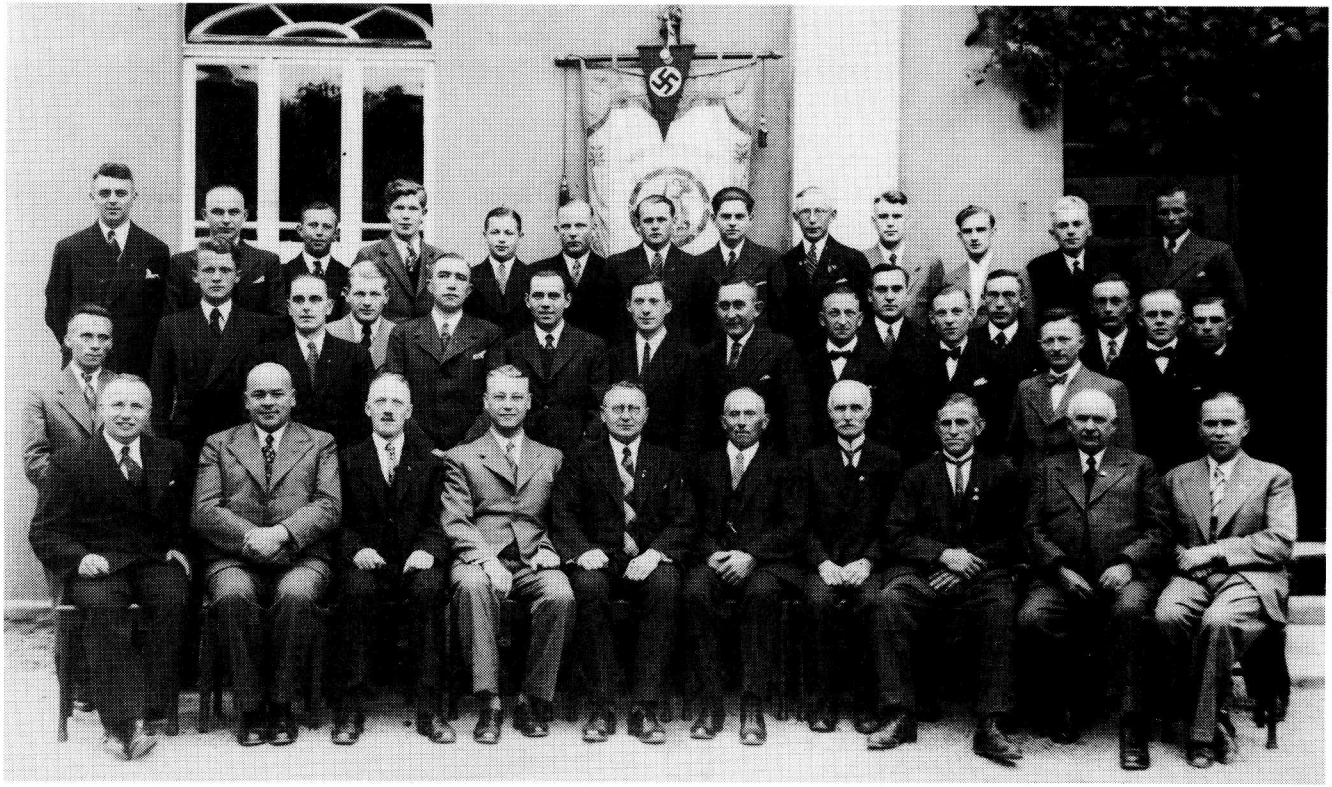

Der Männerchor „Eintracht" Voßheide im Jahre 1935

Hintere Reihe von links: Prüßner, P. Engelage, Nolting, Husemann, K.H. Kampe, F. Fuhlhage, Adam, W. Winter, K. Schröder, W. Schöning, M. Schröder, F. Hilker, H. Klocke

Mittlere Reihe von links: A. Danger, Prasseck, K. Engelage, W. Dreier, H. Hölscher, G. Brinkmann, R. Dux, F. Rethmeier, W. Wilms, W. Drewes, W. Engelage, H. Fuhlhage, H. Danger, O. Wenke, H. Adam

Vordere Reihe von links: L. Henjes, W. Fuhlhage, A. Dux, H. Hilker, Chorleiter Alex Heimbecher, Vorsitzender E. Winter, H. Schröder, F. Danger, L. Henjes sen., H. Winter. Die Sangesbrüder H. Schröder und H. Tödtmann sind nicht im Bild.

SALON DER DAME

Hermann Endemann
Lemgo

Charakteristisch für alle Schnitte und Frisuren

Breite Straße 58
4920 Lemgo
Tel. (0 5261) 1 37 30

Instrumente, Zubehör und Noten.
Klaviere, Orgeln und Keyboards.
Reparaturen - Kundendienst - Unterricht

25 JAHRE

BRILLEN Haarmann

SPEZIALIST FÜR AUGEN-OPTIK

4920 LEMGO 1 · MITTELSTRASSE 54
GEGENÜBER DEM RATHAUS

IHR PARTNER FÜR GUTES SEHEN

helpup mann+mode

Lemgo · Mittelstr. 101 **Lage** · Bergstr. 20

Wir zeigen Ihnen die ganze Vielfalt
der Herrenmode

Unter dem Eindruck dieses Jubiläums stand die weitere Aufwärtsentwicklung des Vereins und seines Chores. Dies dokumentierte auch eine starke Delegation die den MGV auf dem Sängerbundfest 1937 in Breslau vertrat. Sangesbruder Ernst Winter hatte inzwischen den Vorsitz im Verein übernommen, der nun mit 78 Mitgliedern hoffnungsvoll in einen weiteren Abschnitt seiner Vereinsgeschichte eintrat.

Aber wieder störten Kriegsgeschehen von 1939 bis 1945 und Kriegsfolgen Pläne und Hoffnungen der Sangesbrüder. Schmerzliche Lücken hinterließ auch dieser Krieg in den Reihen der Sänger des MGV. Durch Liedbeiträge bei wiederkehrenden Andachten am Ehrenmal unserer Gemeinde gedenkt der Verein seiner gefallenen Sangesbrüder sowie aller übrigen Opfer beider Kriege.

Als sich im Jahre 1947 Möglichkeiten zur Wiederaufnahme des Vereinslebens abzeichneten, fanden sich am 4. Juli 1947 28 Sangesbrüder zu einer außerordentlichen Generalversammlung zusammen und beschlossen, die Chorarbeit wieder aufzunehmen.

In der ersten ordentlichen Generalversammlung nach den Kriegsjahren am 12. Februar 1948 wurde Sangesbruder Ernst Winter, der dem Verein über die Kriegsjahre vorgestanden hatte, in seinem Amt mit Dank bestätigt.

Kranz- u. Blumenbinderei

Friedr. Wilh. Kluckhuhn

Braker Mitte 36
4920 Lemgo/Brake
Tel. 87928

Fleisch- und Wurstwaren aus dem Fleischer-Fachgeschäft

HORST KÜHN

Braker Mitte 51 - Lemgo 1 - Brake - Telefon 05261/8454

Brauchen Sie einen Rat bei der Gestaltung von Feiern und Festen?

Wir beraten Sie gern, und liefern Ihnen frei Haus garnierte Platten, warmen Braten und diverse Salate.

Ein Weg lohnt sich!

Wir führen:

Ergee - Trümpfe, Triumph - Miederwaren,
Schiesser - Unterwäsche, Blusen, Röcke
und weiteres mehr.

Fachkundliche Beratung!!!

Eigene Änderungsschneiderei und
Sattlerei!!!

Wir warten auf Ihren Besuch!!!

Textil - Fricke
Inh. M. Fromberg
Residenzstr. 1
4920 Lemgo - Brake

Im Jahre 1952 übernahm dann Sangesbruder Walter Fuhlhage, der unvergessene „Eickernkrüger" das Amt des ersten Vorsitzenden. In seine Amtszeit fiel das eindrucksvolle Sängerbundfest in Lemgo. Das traditionelle „Mühlenberg - Singen" wurde wieder aufgenommen.

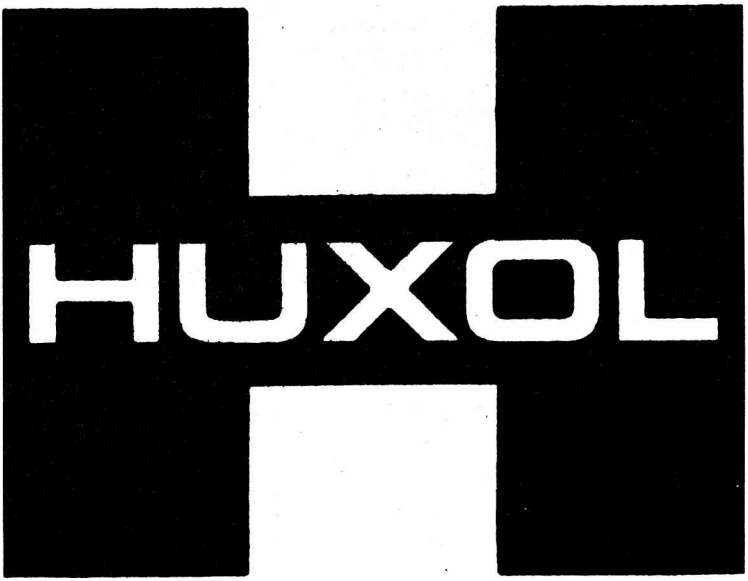

Das preiswerte Fachgeschäft

für modische

Damen- und Herrenkleidung

auch in Zwischen- u. Übergrößen
mit der großen Auswahl eleganter,
langer Kleider und
festlicher dunkler Anzüge

Brautkleider

ausgesucht mit der modebewußten Erfahrung aus internationalen Kollektionen. Sie finden alle Accessoires, die eine Feier zum Fest werden lassen.

Karl Heinz Huxol
Inhaber Klaus Huxol
Mittelstraße 14 · 4920 Lemgo · Tel. (0 52 61) 34 15

Festprogramm des MGV „Eintracht" Voßheide anläßlich seines hundertjährigen Bestehens vom 23. bis 25. August 1985

Freitag, den 23. August 1985

18.00 Uhr	Kranzniederlegung am Ehrenmal Singen vor der Friedhofskapelle Mitwirkende: Posaunenchor Voßheide MGV „Eintracht" Voßheide
20.00 Uhr	Festkommers Mitwirkende: Mandolinenorchester „Edelweiß" Blomberg MGV „Eintracht" Voßheide

Samstag, den 24. August 1985

14.00 Uhr	Dorfnachmittag mit Kindern
15.00 Uhr	Kaffee und Kuchen (kostenlos) für die Voßheider Bevölkerung
19.30 Uhr	Festkonzert mit befreundeten Vereinen anschließend Festball Es spielt die Tanzkapelle des Lipperlandorchesters

Sonntag, den 25. August 1985

10.30 - 12.00 Uhr	Frühschoppen, ab 11.30 Uhr Erbsensuppe Es spielt das Lipperlandorchester
13.30 - 15.30 Uhr	Festmarsch mit allen Voßheider Vereinen und der Sängergruppe Brake
16.00 - 18.00 Uhr	Festkonzert mit der Sängergruppe Brake
18.00 Uhr	Festball mit dem Lipperlandorchester

Kommersabend des MGV „Eintracht" Voßheide
am 23. August 1985 Beginn: 20.00 Uhr

Programmgestaltung

1. **MGV „Eintracht" Voßheide**
   Sängerspruch
   Mein Lied
   Schäfers Sonntagslied
2. Begrüßung der Gäste durch den ersten Vorsitzenden
3. **Mandolinenorchester „Edelweiß" Blomberg**
   Edelweiß - Marsch
   Mignonette
4. Festansprache des Präsidenten des Lippischen Sängerbundes
   Herrn Heinz Langejürgen
5. **MGV „Eintracht" Voßheide**
   Türmerlied
   Feierabend klinget auf
6. Grußworte der Ehrengäste
7. **Mandolinenorchester „Edelweiß" Blomberg**
   Con Amore Dedie
   Mädle aus dem Schwarzen Wald
8. Vortrag aus der Vereinschronik
9. **MGV „Eintracht" Voßheide**
   Im Abendrot
10. Ehrungen durch den Präsidenten des Lippischen Sängerbundes
11. **Mandolinenorchester „Edelweiß" Blomberg**
    Herz - Schmerz - Polka
12. **MGV „Eintracht" Voßheide**
    Bundeslied (Brüder reicht die Hand zum Bunde)

Samstag, den 24. August 1985

1. **MGV „Eintracht" Voßheide**	Chorleiter: Werner Lindlein
An der Weser	Satz: Fr. Hänssler
Heimat am Meer	Hermann Grote
2. **Gemischter Chor Lüerdissen**	Chorleiter: Rainer Pannen
Der Jäger längs dem Weiher ging	Fritz Dietrich
Die Leineweber	Walter Klein
Ins Heu	Emil Rabe
3. **Männerchor Vahlhausen**	Chorleiter: Prof. Czesla
Im grünen Wald	Satz: Chr. Siegler
Diridonda	Arnold Kempkens
Im Auto über Land	Jupp Ant
4. **Gemischter Chor Kirchheide**	Chorleiter:
Wenn die Sonne erwacht	Peter Flammen
Memory aus „Cats"	Satz: Rolf Stölting
Abendfrieden	Satz: Rolf Stölting
5. **Frauenchor „Eintracht" Almena**	Chorleiterin: Elisaneth Sievert
Auf grünen Wanderwegen	Otto Groll
Am alten Dorfteich	Jan. van Laar
Frisch auf zum Tanz	E. Hansen
6. **MGV „Eintracht" Voßheide**	Chorleiter: Werner Lindlein
Die Post	Heinrich Schäffer
Teure Heimat	Bearb.: Fr. Burckhart
7. **Gem. Chor „Harmonie" Lieme**	Chorleiter: Friedel Mengedoth
Morgen will mein Schatz verreisen	Quirin Rische
Und in der Heimat	Gus Anton
Es läutet zum Ave-Maria	Werner Theisen
8. **MGV „Deutsche Eiche" Barntrup**	Chorleiter: Ernst Hammann
Wer hier mit uns will fröhlich sein	Walther Schneider
Mein Herz der Heimat	Hermann Assmann
Wohl ist die Welt so groß und weit	Walter Höfling
9. **MGV „Wendlinghausen"**	Chorleiter: Stephan Storck
Freude, schöner Götterfunken	L. v. Beethoven
Ich weiß ein Faß	Ed. May
Die Kneipe am Moor	Otto Groll
10. **Gem. Chor „Grünental" Schwelentrup**	Chorleiter: Ernst Hammann
Freudenklänge	Chr. W. Gluck
Morgenwanderung	Gustav Klauer
Die schöne Odenwälderin	K.-H. Steinfeld
11. **MGV „Eintracht" Voßheide**	Chorleiter: Werner Lindlein
An der schönen blauen Donau	Johann Strauß

Anschließend spielt die Tanzkapelle des „Lipperlandorchester" zum Tanz auf.

Sonntag, den 25. August 1985

Programmfolge

1. **MGV „Eintracht" Voßheide**	Chorleiter: Werner Lindlein
Du bist, o Alpenrose	Fr. Hänssler
Hochländers Heimat	Wolfg. Lüderitz
2. **MGV „Liederkranz" Bentrup-Loßbruch**	Chorleiter: Ernst Hamann
Musik erfüllt das Leben	W. Trapp
Wie lieblich schallt	R. Desch
Wer hier mit uns will fröhlich sein	W. Schneider
3. **Gem. Chor „Einigkeit" Brake**	Chorleiter: Thomas Rimpel
Steh auf hohem Berge	Satz: Quirin Rische
Janosch und die Julischka	Satz: Eberh. Höngen
Ungarischer Tanz Nr. 6	Bearb.: Kurt Günth
4. **MGV Donop**	Chorleiter: Gerd Neumann
Bundeslied	W. A. Mozart
De-Warjag	Otto Groll
Fahrt in die schöne Welt	E. Rabe
5. **MGV „Eintracht" Voßheide**	Chorleiter: Werner Lindlein
Bella Venezia	Satz: Bernhard Weber
La Pastorella	Bearb.: Werner Theisen
6. **Frauenchor Bentrup-Loßbruch**	Chorleiter: Achim Rikus
Es klingt ein Lied	Satz: Otto Groll
Ach, ich hab in meinem Herzen	Satz: Emil Rabe
Letzte Rose	Satz: H. Bogenhardt
7. **MGV „Orpheus" Brake**	Chorleiter: Jürgen Strate
Jägerchor aus Freischütz	Carl M. von Weber
Sommerreigen	Satz: Rudolf Desch
Ubi bene, ibi patria	Bearb.: Simon Breu
8. **Männer-u. Frauenchor Wahmbeckerh.**	Chorleiter: Werner Lindlein
Weites Land	P. Brettner
Tropischer Abend	Otto Groll
Adelita	Otto Groll
9. **MGV „Eintracht" Voßheide**	Chorleiter: Werner Lindlein
Rheinisches Fuhrmannslied	Paul Zoll
Heija, wir Zigeuner sind da	Satz: Walter Pier

Anschließend spielt das Lipperlandorchester zum Tanz auf.

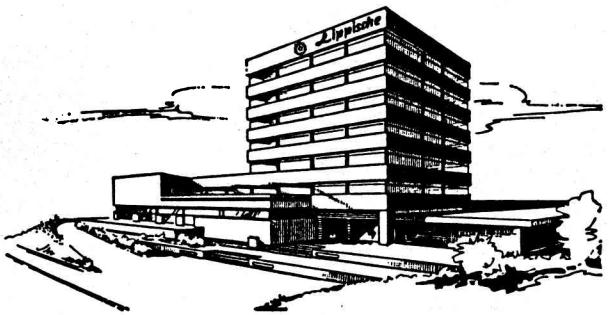

Tradition und Leistung

Unsere Leistungen – Ihr Vorteil

- günstige Tarife
- fachkundige Beratung
- zuverlässiger Kundendienst
- zügige Schadenregulierung

Lippische

Landes-Brandversicherungsanstalt

Sprottauer Straße 1

4930 Detmold

Telefon (05231) 601-1

Geschäftsstelle
Erich Petig
Gehrenberger Straße 7
Blomberg-Donop
Tel. (05236) 409

Schloß-Tapeten immer modern schöner denn je

aus dem Braker Tapeten-Atelier

das führende Fachgeschäft in Lemgo
Braker Mitte 54

»Tim u. Tina«
Kinderbekleidung in Lemgo-Brake
jetzt Braker Mitte 20

Hier stimmt alles! Herrliche Farben, große Auswahl, beste Qualität zu solidem Preis!
Ich freue mich auf Ihren Besuch!
Edith Lepach - Telefon 05261 / 88429

Original Playboy-Häschen

in Silber ab DM 14,-

Else Fischer
Braker Mitte 21
Fachgeschäft seit über 25 Jahren

Im Rückblick auf das Sängerjahr 1953 konnte der Vorsitzende mit Stolz einen Mitgliederstand von 100 Passiven und Aktiven registrieren.

Im Jahre 1955 ging der Vorsitz des Vereins in die Hände von Sangesbruder Heinrich Hilker über. Mit allseits tiefstem Bedauern müssen die Sänger den Rücktritt ihres geschätzten und verdienstvollen Chorleiters Alex Heimbecher hinnehmen, der den Dirigentenstab Otto Struckmeier übergab.

Unter dieser neuen Vereinsführung richtet der MGV Eintracht Voßheide den Lippischen Sängertag aus, der zu einer vielbeachteten und erfolgreichen Veranstaltung wurde.

Als am 8. Januar 1960 der Sangesbruder Heinrich Schröder den Vereinsvorsitz übernahm, standen die Veranstaltungen zur Feier des 75 jährigen Jubiläums ins Haus. Unter diesem engagierten Vorsitzenden und der längst hervorragend bewährten Stabführung von Otto Struckmeier wurde dieses Jubiläum zu einer wahren Jubelfeier des deutschen Liedes, die untermauert wurde durch die Beteiligung vieler Gastchöre und der interessierten Teilnahme der Bevölkerung.

Ehrungen am 75. Stiftungsfest

Chorleiter Otto Struckmeier | Ehrenchorleiter Alex Heimbecher | Ehrenchorleiter Kurt Baule | 1. Vorsitzender Heinrich Schröder

JVC HIGH FIDELITY

Interfunk
1200 Fachgeschäfte,
eines davon sind wir.

Radio Wiemann

Donoper Elektro-Service
H. KAMINSKI

Installation - Fachhandel
Elektro- und Wärmepumpenanlagen

Donoper Elektro-Service, H. Kaminski · Alte Chaussee 23 · 4933 Blomberg-Donop

Jetzt in neuen Räumen
mit Sauna und Bewegungsbad
und Whirl-Pool

Massage-Praxis Rüdiger Risch

staatl. gepr. Masseur und med. Bademeister
- Med. Fußplege und Sonnenbaden -

Braker Mitte 43 - 4920 Lemgo 1
Telefon 05261/8548

In den folgenden Jahren fand der Chor immer wieder seine Bestätigung und Motivation in recht erfolgreichen Auftritten zu den verschiedensten Gelegenheiten, bis im Jahr 1970 abermals einschneidende Ereignisse im Vereinsleben zu verzeichnen waren. Sangesbruder Heinr. Schröder mußte sein Amt aus gesundheitlichen Gründen zur Verfügung stellen. Sangesbruder Bruno Dux trat an seine Stelle. Besonders schwer traf den Chor der Rücktritt von Otto Struckmeier als Chorleiter, der sich in den 15 Jahren seiner Tätigkeit um Verein und Chor verdient gemacht hatte. Den Nachfolger fand man in Herrn Werner Lindlein„ der sich am 4 Mai 1970 dem Chor vorstellte und bereits am 10. Oktober 1970 seine „ Feuertaufe " beim 85. Stiftungsfest ablegte und bestens bestand ! Am 5. Januar 1972 übernahm Sangesbruder Hugo Bracht den ersten Vorsitz und leitete die Geschicke des Vereins bis zum 5. Januar 1975. Hier darf und muß der Chronist feststellen, daß sich Wechsel im Vorstand des Vereins meistens dann abzeichneten, wenn bedeutende Ereignisse ihre Schatten voraus warfen. Hier war es das bevorstehende 90. Stiftungsfest.

Aber immer fanden sich Sangesbrüder, die bereit waren, unter Einsatz ihrer Freizeit und ihrer Person, die Geschicke des MGV in die Hände zu nehmen und den guten Kurs zur Pflege des deutschen Liedes zu steuern. An dieser Stelle denen allen einen besonderen Dank zu sagen ist nicht nur Anliegen der Chronisten !

Am 5. Januar 1975 war es der Sangesbruder Karl Heinz Schmidt, der das Steuer übernahm und das Vereinsschiff in den letzten Jahren auf den Höhepunkt einer jeden Vereinsgeschichte zusteuerte, dem 100 jähigen Bestehen !

Im Jahr 1979 trat der Chor erstmalig in einheitlicher Kleidung auf.

Sicherheit für morgen:

S-Versicherungssparen.

S-Versicherungssparen - unser Angebot für Ihre finanzielle Vorsorge.

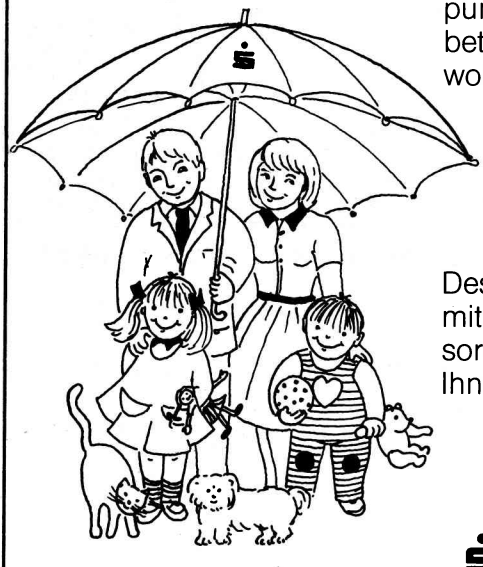

Vielleicht haben Sie sich auch darüber Gedanken gemacht, daß Sie zu irgendeinem Zeitpunkt einen größeren Geldbetrag zur Verfügung haben wollen.

Sei es für
- die Ausbildung der Kinder
- die Zeit Ihres Ruhestandes
- größere Anschaffungen.

Deshalb sollten Sie schon heute mit mehr Sicherheit für morgen sorgen. Dafür empfehlen wir Ihnen S-Versicherungssparen.

Sprechen Sie mit uns.

Sparkasse Lemgo

Aus gegebenen Anlässen stellte sich zudem die Frage der Anschaffung eines neuen Vereinsbanners. Mit der dankenswerten Unterstützung des Sangesbruders Gerhard Hilker und seiner Ehefrau konnten diese Pläne erfüllt werden.
Im Rahmen des 91. Stiftungsfestes konnte diese neue Vereinsfahne feierlich geweiht werden.

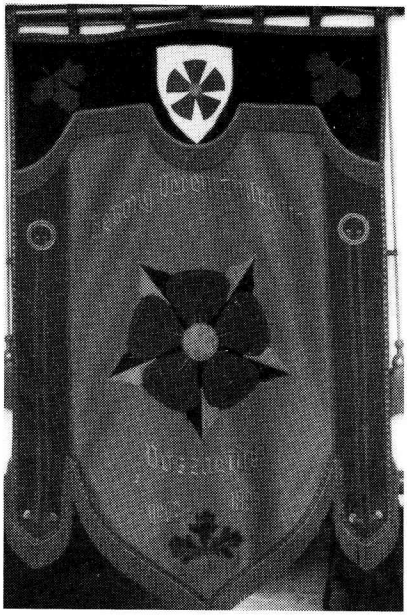

Im Erscheinungsbild bestens gerüstet, strebt der Verein seinem „Großen Tag" entgegen! Leider steht zu diesem bedeutenden Fest der traditionelle Festsaal „Eichenkrug" nicht mehr zur Verfügung. Trotzdem sind alle bemüht, dieses einmalige Ereignis in der Vereinsgeschichte so darzustellen, was es ist.

100 Jahre Männergesangverein
Eintracht Voßheide
im „Dorf der Lieder!"

Mehl von Nagel
noch besser

Heinrich Nagel

Eickernmühle

Ruf Lemgo 8429

Henneberg & Siemens GmbH

Jägerzäune + Gerüstbau
Biesterberg · Am Steinbruch 6
4920 Lemgo · Tel.: 71562

Neue Frisuren,
neue Haarschnitte
bekommen Sie im

Salon Riemann

Barntrup, Mittelstr. 19
Tel. 05263/2436
Lemgo-Brake, Braker Mitte 36
Tel. 05261/8581

Der Chor im Jubiläumsjahr 1985

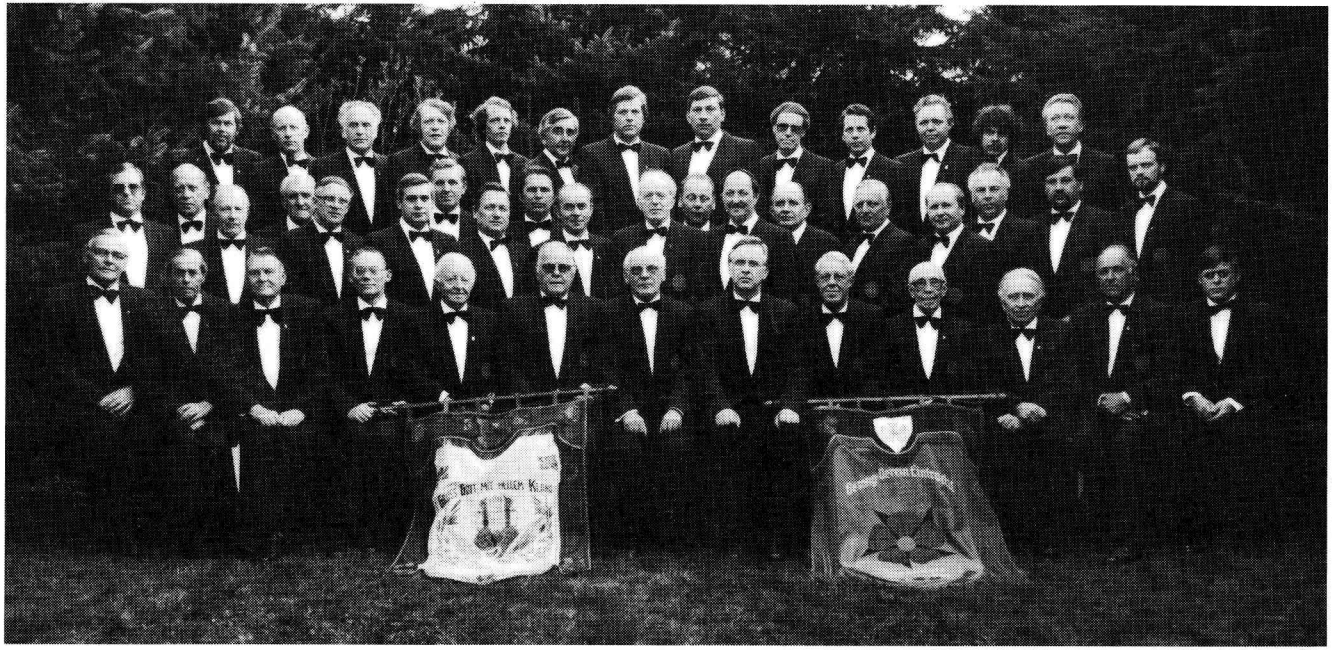

Obere Reihe : D. Krahn, F. Meierjohann, H. Engellage, G. Falkemeier, K. Barkei, E. Rethmeier, K.H. Drauschke, K. Bracht, E. Weißsieker, K. Drauschke, F. Henjes, J. Schulz, H. Winter

Mitte : R. Pieper, W. Delker, R. Höltke, H. Schöning, M. Vieregge, K.H. Begemann, H. Düning, F. Klemme, M. Drauschke, G. Schulz, J. Schafmeister, K.H. Schmidt, D. Hajnczyk, W. Bracht, G. Delker, A. Kelbch, G. Hilker, F. Hilkemeier, D. Weißsieker

Sitzend : H.H. Weege, E. Engellage, W. Schöning, R. Mikliß, H. Schröder, H. Gerke, B. Dux, Chorleiter W. Lindlein, W. Pethig, H. Ehlebracht, F. Habericht, H. Klein, D. Prüßner

Eberhard Käthner

Fuhrunternehmen

4920 Lemgo · Grasweg 7 · Tefefon : 8224

Schuhhaus Steinker

Inh. Ursula Strate
Braker Mitte 30
4920 Lemgo 1
Telefon 05261 / 88810

H. Stölting

Milch und Lebensmittel
4920 Lemgo - Brake
Braker Mitte 7 · Tel.: 8279

Für Ihren Garten 1985

Organische Düngemittel und Mineraldünger,
Sämereien und Saatkartoffeln.
Von uns erhalten Sie Fachberatung
und ein übersichtliches, günstiges Angebot.

Kurt Bode, Landhandel, Tel. (05261) 87961
Lemgoer Straße 67, 4920 Lemgo-Brake

GASTSTÄTTE
Zur Linde

täglich Mittagstisch- gepfl. Speisen
u. Getränke - Clubzimmer und Saal für
Festlichkeiten (bis 80 Personen)

Braker Mitte 14 - 4920 Lemgo 1

Gatzweilers
Alt
König-Pilsener

Fliesenarbeiten nur vom Fachgeschäft

Manfred Brinkmann
Fliesenlegermeister
Detmold - Heidenoldendorf
An den Weiden 12
Telefon 05231 / 66929

Gaststätte Wittelmeyer

Inh.: Rita Waterbör
Blomberg - Donop
Alte Chaussee 19

Mittagstisch täglich bis 15.00 Uhr
Küche bis 23.00 Uhr geöffnet
Nebenräume für Feierlichkeiten bis
zu 100 Personen

Aktuelle Mode !

Große Auswahl !

Freundliche Beratung !

das **führende** Schuhhaus in Lippe

SCHUHHAUS

MENGEDOHT

LEMGO

2 x Fußgängerzone Lemgo
und in Detmold, direkt neben Karstadt.

Behaglichkeit zu Hause

GARDINEN nach Ihren Wünschen
POLSTERMÖBEL aus eig. Werkstatt

August Duwe
oHG - Raumgestaltung
Lemgo - Brake
Braker Mitte 11 + 29
Telefon 84 08 + 8 76 18

1883 – 1983

Wir sind Nachbarn.

Wir leben mit Ihnen in unserer Stadt
und haben keine lange Leitung.

Wir sind die Mannschaft mit dem
Platzvorteil. Und wir sind fit zu jeder
Halbzeit - Tag und Nacht. Rund um die Uhr.

STADTWERKE LEMGO GMBH

Wir erstellen Ihr Traumhaus zum Festpreis nach Ihren oder unseren Plänen.

Vorratsgrundstücke für Sie in Lemgo, Lage-Heiden, Detmold, Bad Salzuflen und Bad Pyrmont vorhanden.

Diverse Eigentumswohnungen haben wir auch im Angebot

Buch- und Offsetdruckerei

KLAUS HÖLTKE

vorm R. Steinmeyer

Ich empfehle mich für Ihre Drucksachen
schnell, preiswert und in guter Qualität
von der Visitenkarte bis zum Schnelltrennsatz
von der Verlobungskarte bis zur Festschrift

Privat:

Ellernkamp 5
4920 Lemgo-Voßheide
Tel.: (05261) 88795

kh

Geschäft:

Mittelstraße 51
4924 Barntrup
Tel.: (05263) 2844

Bei uns Neu

Bleifrei

Selbst tanken
billiger tanken
Ölwechsel sofort
Zubehör vom
Fachmann
Qualitäts-Batterien

Shell - Station
Helmut Schalück
Bruchweg 48
4920 Lemgo
Tel. 05261 / 4776

Kfz. Reparat.
TÜV - Abnahme
in eigener Werkstatt
Kfz. - Meisterbetrieb

LBS

Bausparkasse der Sparkassen

LBS-Samstag-Service
– vormittags geöffnet –

Vorsorgen ist besser als Abwarten.

Informieren Sie sich jetzt. Nutzen Sie die LBS-Beratungswochen.

Beratungsstelle:
4920 Lemgo
Osterlor 2
Telefon:
05261/4820/4828

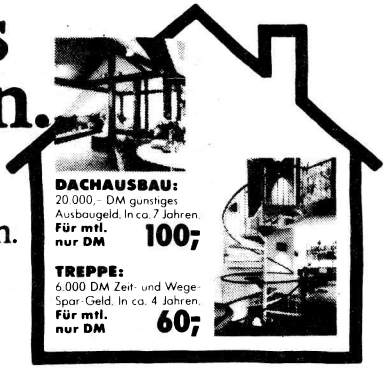

R. LÜDEKING

ING. GRAD.

R L

BAUUNTERNEHMEN
STAHLBETON-, HOCH-, U. TIEFBAU
4920 LEMGO

HORNSCHER WEG 116 · TEL. 05261/8560

BAUHOF: GREVENMARSCHSTR. 35

Werkzeug
Hausrat
Schlüsseldienst
Rasenmäher - Rep.
Ersatzteile - Verk.

WIR LIEFERN AUS !

Meint der Hobbymeister !

K+B Klaffki & Beineke
Eisenwaren Gartenbedarf
4920 Lemgo I Mittelstr. 38 Tel 05261/15010

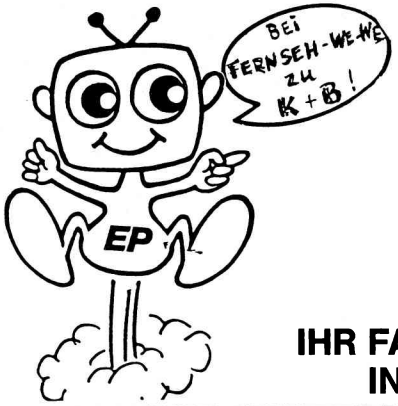

VERKAUF UND SERVICE
VON GERÄTEN DER
UNTERHALTUNGS-ELEKTRONIK

IHR FACHHÄNDLER IN LEMGO :

Mittelstr. 38
4920 Lemgo 1
K+B Fernsehstudio
Inh. G. Beineke + H. Klaffki
Meisterbetrieb
Tel. 0 52 61/15010

Ihr leistungsstarkes Fachgeschäft

Bracht & Hofmeister

4920 Lemgo · Mittelstraße 131-133 · Tel. 0 52 61 / 49 58

bietet Ihnen in angenehmer Atmosphäre

- Farben, Lacke und Lasuren für jedes Anstrichproblem
- Autolacke in über 6000 Farbtönen und Grundierung, Spachtel . . .
- Glas (Bauglas, Isolierglas, Vorsatzfenster, Fensterumbau) und Montage
- Tapeten in Papier, Textil, Kork, Metall . . .
- Gardinen, Dekos und deren Dekoration
- Teppiche in alten und neuen Dessins (Orient, Berber, Handweb . . .)
- Bodenbeläge in Textil und PVC inclusive fachgerechter Verlegung
- Werkzeuge und sämtliche Materialien für die Raumausstattung

Ideen für Wand, Boden, Decke, Fenster

Die Sonnen Boutique

4920 LEMGO
Tel. (0 52 61) 8 81 31
bietet an

Madame Nanette®
BIOCOSMETIC

Cosmetic für Anspruchsvolle
auf biologischer Basis
... und weiterhin
Soft-Laser-Therapie: erfolgreich anzuwenden bei
Falten, Akne a.G., Cellulitis u. v. a.

Sechs Bräunungsgeräte von SUPER-NOVA 8000
Tiefenbräuner bis SUNSTREAM IGB mit der Weltneuheit
»PENDING-SYSTEM«

Mo. von 15 bis 20 Uhr
Di. bis Fr. von 10 bis 20 Uhr
Mi. von 8 bis 20 Uhr
Sa. von 10 bis 15 Uhr

Braker Mitte 42

GERHARD WINTER

LEITERN
GERÜSTE

in Holz, Stahl und Aluminium

DEICHBREDE 22 · 4920 LEMGO-VOSSHEIDE
TELEFON 05261/8458

Alles durch eine Hand!

Individuell planen - gesichert finanzieren
modern und preiswert bauen - wunschgemäß wohnen

mit der

Wohnbau Lemgo eG

Gemeinnütziges Wohnungsunternehmen
Telefon 05261 - 3091*
Pagenhelle 13, 4920 Lemgo 1

Wir bauen für Sie: Eigenheime, Kaufeigenheime, Eigentumswohnungen, Mietwohnungen

Wir bieten Ihnen: Baugrundstücke in guten Wohnlagen aus unserem Vorratsgelände

SEIT ÜBER 25 JAHREN

– SIND WIR IHRE
ZUVERLÄSSIGEN PARTNER
WENN ES UM UHREN - SCHMUCK
- BESTECKE - POKALE GEHT -

Reparaturen und Gravuren werden in eigener, moderner Werkstatt ausgeführt.

schäfermeier

LEMGO 1, Fußgängerzone westliche Mittelstraße 101

Ihr Fachgeschäft mit der großen Auswahl:

FLIESEN NAUMANN GmbH

Fliesen·Klinker·Kamine·Baustoffe·Sanitär

Bruchweg 57 4920 Lemgo1 Telefon (05261) 4541-12770

Den Voßheider Sängern zum Jubiläum die besten Grüße

Karl-Heinz Wittelmeyer

Bäckerei - Konditorei
Donop Alte Chaussee 19, Tel. 05236 / 400

4933 Blomberg

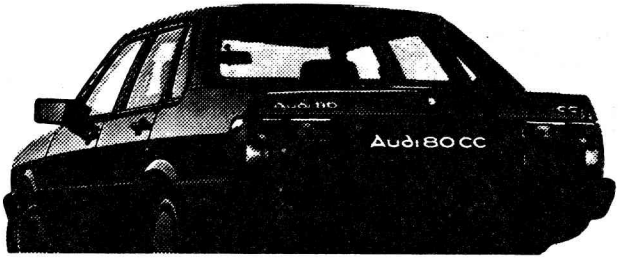

Ihr Partner für VOLKSWAGEN und AUDI

V·A·G

Audi

SCHÄFER
DÖRENTRUP
☎ 05265 / 221

FKÜ

Abgas-Sonderuntersuchung und TÜV-Abnahme ab sofort bei uns im Hause!

30 JAHRE

A K

Albert Kesting KG.

4920 Lemgo 1 - Wiembeck, Horstweg Nr. 59
Telefon: 05261 / 88092 / 88591

Ihr ältestes Leiternfachgeschäft in Lippe
Leitern u. Gerüste in Holz - Stahl und Aluminium
Direkthändler der Firma W. Layher Eibensbach
in Alu - Fassaden - und Fahrgerüsten.
Jäger - Senkrecht - und Sichtschutzzäune,
Pergolen, Palisaden und Baumpfähle.

O. + W. BRINK

malermeister

malergeschäft . autolackiererei
schilderherstellung . autolack-zentrale

lemgo-brake . residenzstr. 11 . tel. 8489

EK

EWALD KUCKUCK GMBH
Bauunternehmen
Hoch-, Tief- u. Landschaftsbau

4920 Lemgo 1
Hasenkamp 8
Tel. 0 52 61 / 81 06

der heizungsbau
meisterbetrieb
baack & schneider gmbh
beratung · planung · montage · service

sanitäre anlagen
492 lemgo/brake
lemgoer straße 33
(05261) 88034

Gebr. Isringhausen
An der Bega 58
D-4920 Lemgo
Telefon 0 52 61 / 2 10-0
Telex 9 31 505

ISRINGHAUSEN

Wir bauen
ISRI-Fahrzeugsitze und
sind führender Hersteller
von technischen Federn.

KOMET

seit 60 Jahren Partner der Zahnmedizin in über 120 Ländern der Welt

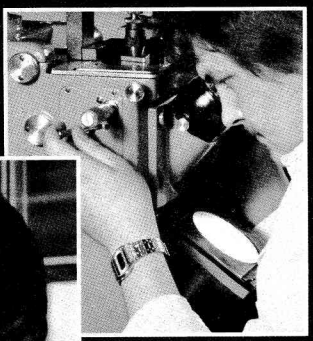

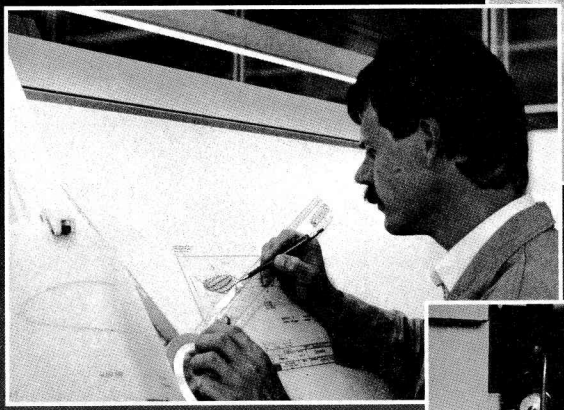

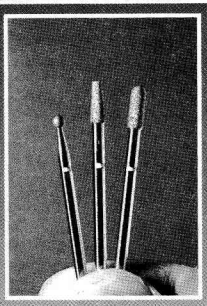

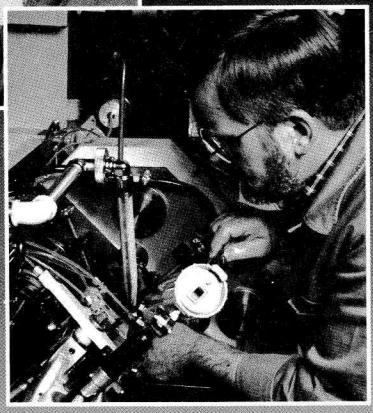

Komet®

Präzision in Perfektion

GEBR. BRASSELER GmbH & Co. KG · Fabrik für Dentalinstrumente
Postfach 160 · 4920 Lemgo 1 · Telefon (0 52 61) 7 01-0

NISSAN SUNNY
Für 2,99% effektiven Jahreszins.
Anzahlung 30 Laufzeit 12 24 oder 36 Monate
Die Nissan Finanzierung durch die Absatz Kreditbank AG
FAHRT AUCH BLEIFREI
Das meistgebaute Auto der Welt 1983 556.340 Einheiten.
Traveller / Kombi, 5türig, 1477 cm³, 55 kW/75 PS, 5-Gang-Getriebe (Automatik gegen Aufpreis), einzeln umklappbare Rücksitzlehnen, 1175 Liter max. Kofferraum-Volumen.
Reichhaltige Serien-Ausstattung
DM 15 390.-
inkl. Überführung und Zulassung
GEHLE
Industrie-Gebiet-West
4920 Lemgo-Lieme-Tel. 0 52 61/63 62
NISSAN

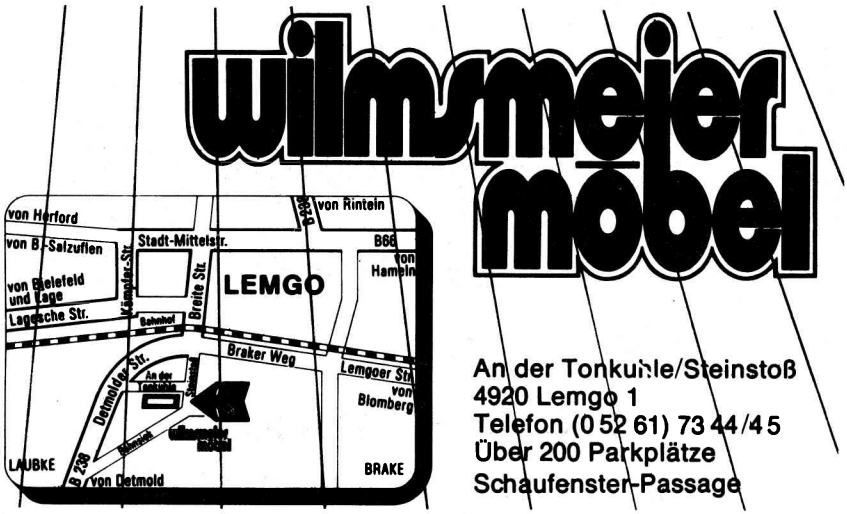
wilmsmeier möbel
von Herford
von Rinteln
B66
von Bielefeld-Salzuflen
Stadt-Mittelstr.
B66
von Hameln
von Bielefeld und Lage
Lagesche Str.
Klingenhofer Str.
Breite St.
LEMGO
Bahnhof
Braker Weg
Lemgoer Str.
von Blomberg
An der Tonkuhle
Steinstoß
Detmolder Str.
Mühlenstr.
LAUBKE
B 239
von Detmold
BRAKE
An der Tonkuhle/Steinstoß
4920 Lemgo 1
Telefon (0 52 61) 73 44/45
Über 200 Parkplätze
Schaufenster-Passage

Siegfried Nolting

Brake - Braker Mitte 24
Telefon (05261) 8625

Familie S. Nolting
Schnellreinigung
Wäscherei
Heißmangel
Wildlederreinigung
Kurzwaren
Hudson-Strümpfe
Falke-Strümpfe

JOHANN C. BREDEHORST OHG
Tabakwaren-Großhandel
Getränke- und Verkaufs-Automaten
Automaten-Produkte
WMF-Kundendienst
Postfach 149 · Bahnhofstr. 25 · Telefon 05222/59432
4902 Bad Salzuflen 1

IMBISS - HEINZE

Braker Mitte 45

4920 LEMGO-BRAKE

Telefon 87154

Öffnungszeiten: 11.00 Uhr bis 22.30 Uhr
An Sonn- und Feiertagen geschlossen

Einrichtungshaus *Burkart*

Schuhstraße 7
4920 Lemgo
Telefon (05261) 16022

- **Polstermöbel** und Aufarbeitungen von Polstern
- **Gardinen** - Dekorationen
- **Teppichböden** - Teppiche
- **Paradies - Ober - und Unterbetten** in Schafwolle und Daunen
- **Einrichtungsgegenstände**
- **Geschenkartikel**
- **Tischdecken** in allen Ausführungen

Wilfried Drewes - Bautischlerei

Voßheider Straße 130
4920 Lemgo 1 - Voßheide
Telefon 05261 / 8473

Ihr Fachbetrieb für sämtliche Fußbodenarbeiten

Wilfried Schmuck

Parkett-Tischlermeister

Fußbodentechnik
Sportböden - Parkett - Teppichböden
Rosmarinweg 5, Tel.: 05261 / 71841

4920 Lemgo

Köster

Grünes Warenhaus

Ihr Bio-Fachgeschäft

Sämereien – jetzt keimgeschützt · Düngemittel · Gartengeräte
Gartenmöbel – neueste Modelle · Rasenmäher – mit Rep.-Service

Ihr Bastel-Fachgeschäft

4920 Lemgo · Mittelstraße 128/30 · Telefon 17718 und 4488

ALTGARTEN-MODERNISIERUNG

**Schnitt, Rodung,
Neupflanzung vom
Garten-Fachmann:
Beratung
unverbindlich im
Kundengarten**

Garten-
Baumschule
siebert

Am Biesterberg · Lemgo · Tel. (0 52 61) 7 15 38

Kaufen, wo es wächst. Wo Preis, Qualität und Auswahl stimmen.

FM

Friedrich Meier

Steinmetzmeister
Inh. Erich und Werner Meier
4926 Dörentrup-Spork
Telefon 05265 - 231

**Fachbetrieb – Grabdenkmäler –
Bauarbeiten
in allen Natur- und Betonwerksteinen –
Sägerei und Schleiferei**

Der Besuch meines Ausstellungslagers
wird sich lohnen

Freitragende Treppen aus
Betonwerksteinen und Marmor!

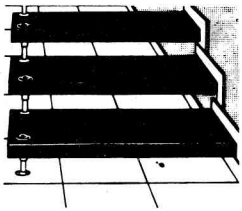

Modern reisen – Busreisen

Wir fahren für Sie in die schönsten Ausflugsgebiete des In- und Auslandes.

28 Busse mit insgesamt 1400 Sitzplätzen.

Urlaubs-reisen in die Berge und an die See

Tages- und Mehrtages-fahrten

Betriebs-, Vereins-, Schul-fahrten

Was Sie noch wissen sollten:

- der Bus ist das individuellste Verkehrsmittel
- der Bus ist das sicherste Verkehrsmittel
- der Bus zählt zu den bequemsten Verkehrsmitteln

In unserem Büro Blomberg buchen wir für Sie außerdem alle Bahn-, Schiffs- und Flugreisen der bekannten Reiseunternehmen

TOUROPA · SCHARNOW · HUMMEL
DR. TIGGES · TRANSEUROPA · ADAC

Kommen Sie zu uns!
Lassen Sie sich fachmännisch beraten!

Köhne's Reisedienst

BLOMBERG	DETMOLD	LEMGO
Neue Torstraße 122	Schulerstraße 23	Papenstraße 35
05235-8027	05231-24281	05261-10400

NISSAN NISSAN

Datsun von Nissan. Seit 50 Jahren.

Auto-Lambpacht

Öffnungszeiten
Mo. - Fr. 8.00 - 19.00 Uhr
Samstags 8.00 - 15.00 Uhr

Lemgoer Straße 4 · 4920 Lemgo 1 - Brake
Telefon (05261) 8325

1912 - 1985
Meisterbetrieb

Ihre Polstermöbel, Garnituren wie Einzelstücke werden nach Ihren persönlichen Wünschen angefertigt bzw. erneuert.

OTTO LAUSCH

Polstermöbel - Dekorationen - Fußbodenbeläge

LEMGO-BRAKE - Telefon (05261) 8376

Braker Mitte

Über 30 Jahre

Blumenhaus E. WUNSCH

Lemgo-Brake - Ruf 8655 FLEUROP-DIENST

Zigarrenhaus Pries

Inh. Chr. Wortmann-Brunsiek

Braker Mitte 32 - Tel. 8 72 80 - 4920 Lemgo 1

Beerdigungsinstitut Lüttmann

Übernahme von
Erd- und
Feuerbestattungen
Umbettungen

IM FACHVERBAND DES DEUTSCHEN BESTATTUNGSGEWERBES E.V.
BESTATTUNGS-UNTERNEHMEN

Ausstattungen
Sarglager
Überführungen
In- und Ausland
Erledigung aller
Formalitäten

Lemgo - Pöstenweg 42 - Fernruf 42 78

Lemgoer - Funk - Taxi

Das Taxi für alle Zwecke
- schnell - bequem - zuverlässig -
8 - Sitzer - PKW

05261 / **4550**

und

05261 / **8282**

Krankenfahrten

Kleintransporte - Kurierfahrten

tödtmann & prüßner fachbetrieb

sanitär
heizung
klempnerei
fußboden- und niedertemperatur-heizung
wärmepumpen
wasseraufbereitung
wartungsdienst

meisenweg 20 4920 lemgo telefon (0 52 61) 7 16 38 + 1 04 41

Sie haben die Wahl – wir die Wagen.

Autos für jeden Zweck und für alle Fälle. PKW in allen Größen. LKW von 1–4 t Nutzlast. Preiswert. Bequem. Zuverlässig. Mietmöglichkeit schon ab 18 Jahre.

interRent
Autovermietung
PKW · LKW · WOHNMOBILE

4920 Lemgo
Herforder Str. 70/
Ecke Leeserweg
☎ (0 52 61) 1 04 84

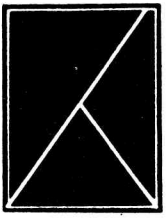

Kramp
Antiquitäten

An- und Verkauf von Bauernmöbel,
Antiquitäten usw.
Restaurierbetrieb zur Aufarbeitung von
alten Möbeln jeglicher Art

Haushaltsauflösungen

4920 Lemgo - Lieme, Werkstraße 3
Tel. (05261) 6464

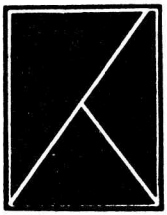

BAUBETRIEB
KRAMP GMBH

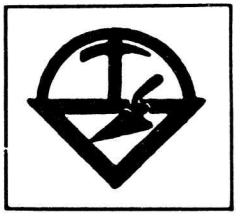

Qualifizierte Fachkräfte stehen zur Verfügung
für die Ausführung von:

Hochbauarbeiten sämtlicher Art,
Beton- und Stahlbeton-, Maurer-,
Innen-, Außenputz-, Fliesen-, Klinkerverblend-,
Sanierungs- und Reparaturarbeiten

4920 Lemgo - Lieme, Werkstraße 3
Tel. (05261) 6464

DER

BERGKRUG

GRATULIERT!

Gaststätte

Bergkrug

Friedrich Henjes

4290 Lemgo-Voßheide

Tel. (05261) 8591

VEREINSLOKAL DES MGV EINTRACHT VOSSHEIDE

GEPFLEGTE GASTLICHKEIT
AUS KÜCHE UND KELLER !

Harmonie nach allen Regeln der Kunst.

Der Chorgesang und unsere Leistungen haben eines gemeinsam: Es kommt auf die Harmonie an!
Was das Geld betrifft, da singen wir mit Ihnen das gleiche Lied. Die Geldberater bei uns sorgen dafür, daß die Harmonie zwischen Ihren Wünschen und unseren Leistungen vollkommen ist – denn sie beherrschen alle Regeln der Kunst.

Sparkasse Lemgo
überall in Ihrer Nähe